

Myトレ & eトレ Times

「在り続ける」塾を
デザインする

Myトレ・eトレの詳細情報はホームページへ！

2023年 新春号

CONTENTS



Myトレ「家庭学習」で
拡がる塾の未来…………… 23

User's Voice

明花塾(岐阜県 瑞穂市)…………… 4

eトレの心(10) eトレの生みの親が語る

安心安全の進路指導でいいのか…………… 5

2023年 問題データベースがさらに進化!…………… 5



User's Voice

Edu Plan OPAS(北海道 小樽市)…………… 6

【現役の先生が選ぶ!】eトレの魅力…………… 7

塾の毎日に安心を!
eシリーズのサポート体制…………… 8



2023年も進化!!

収益アップ&成績アップを実現!

\\ 家庭学習を充実化 //

\\ プリント学習で教室を活性化 //



◀◀ Myトレ・eトレのおすすめ運用例などを次頁からご紹介!

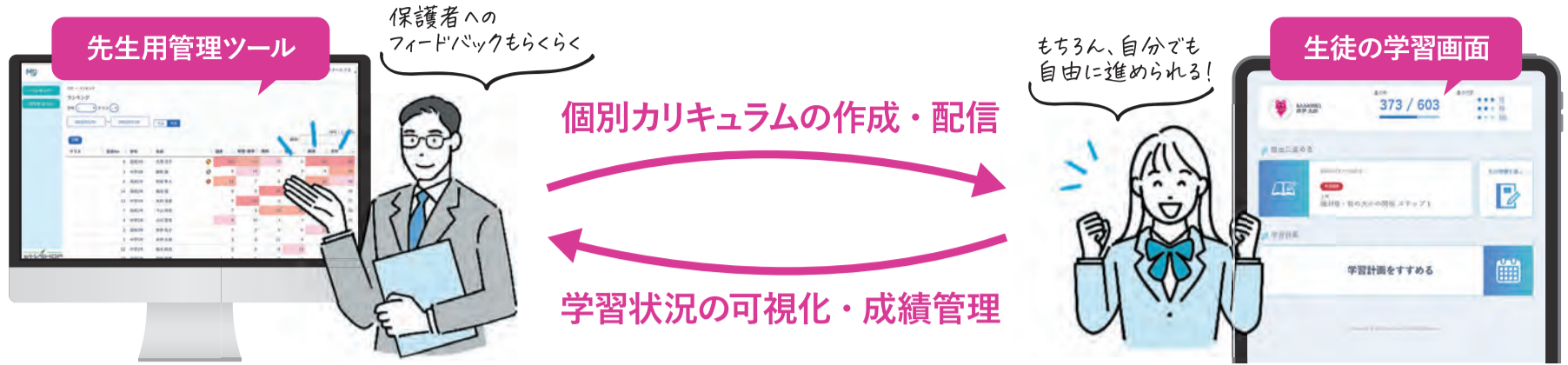

※スケジュール管理機能、手書き入力・自動採点機能は2023年4月以降に追加予定です。

日々のMyeトレルーティン例をご紹介します

STEP 2 自宅演習Day! (Study)

ログインして、早速学習スタート!



今日やるべき学習内容がポップアップされ、迷うことなく始められる!

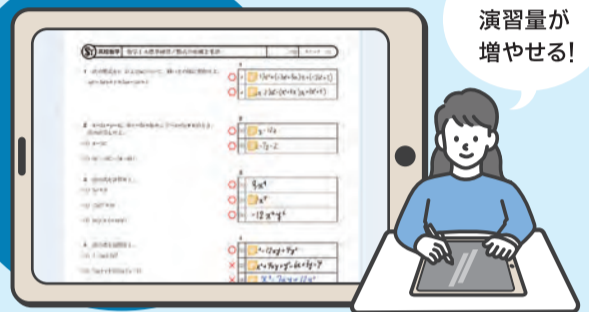

しっかり演習量が増やせる!

タブレットに答えを書き込み、自動採点! ペーパーレス化で、生徒の学習がよりスムーズに。 ※オプションです

学習後は生徒の学習カレンダーに完了マークが付きます◎



進捗が一目で分かるから、達成感がある。毎日の完了マークがモチベーション!



STEP 2 Study (自宅演習)

STEP 3 管理ツールで学習状況を確認 (Check)

学習管理3STEP

- 1 生徒全員の取り組み状況を確認
- 2 成績から弱点を浮き彫りに
- 3 実際の答案データから間違えた問題を具体的に把握

井伊太郎くん、ちゃんと取り組んでいるね! 月曜日に褒めてあげよう!

山田くんはどうだろう…?



通知で学習状況が一目瞭然! 一人ひとりの成績を見にいく手間がない!

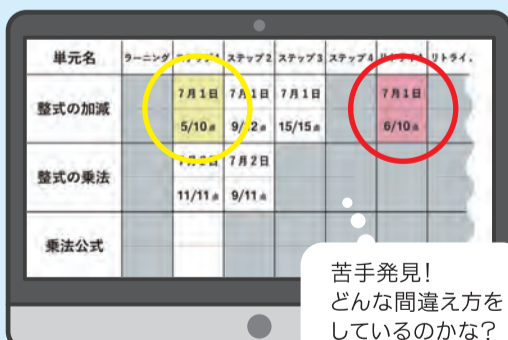

苦手発見! どんな間違え方をしているのかな?

生徒が間違えた問題の内容やメモ・途中式など、具体的に把握できるのでつまづきにアプローチしやすい。

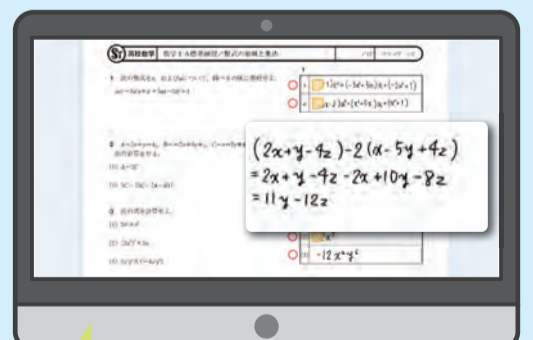

先生POINT



Myeトレ「家庭学習」で 広がる塾の未来

タブレット、
スマホ、パソコン、
なんでもOK!

豊富なコンテンツと充実の学習管理機能で、
家庭学習を新たなサービスに昇華させます!

Myeトレとは、生徒一人ひとりに合わせた学習を提供できるパーソナル演習アプリです。幅広いレベルで小1～高3までの主要科目を学ぶことができ、さらに、家での学習状況が先生の管理ツールに共有・通知され生徒管理までしっかりできるall-in-one教材!教室主導で、生徒の家庭学習まで充実させます。

今回は、実際の運用イメージに合わせた、

STEP 1 Myeトレでの学習を計画する (Plan)



自宅演習コースなら、通常の指導よりも低価格で提案できるから、納得してもらいやすい!



学習準備は2STEP

準備はこれでばっちり◎

- 1 自宅演習日、科目、学習内容を決めます
- 2 カリキュラムを作成し、事前に生徒のMyeトレに配信します

配信したカリキュラムは、
生徒の学習カレンダーに組み込まれます

オススメ らくらくカリキュラム作成

- Case1 事前に作成したものを再利用
 - Case2 教科書を指定するだけで簡単作成
- ∥ 先生間でのカリキュラムの共有も ∥



先生POINT

学習カレンダーは生徒・先生間で共有されるので、進捗管理もばっちり!

井伊 太郎くんの学習カレンダー

<	>	2022年7月						
日/sun	月/mon	火/tue	水/wed	木/thu	金/fri	土/sat		
					1	2		
3	4	5	6	7	8	9		
10	11	12	13	14	15	16		
17	18	19	20	21	22	23		
24/31	25	26	27	28	29	30		



私がおすすめ!

STEP 1

Plan

(計画)

STEP 4 生徒フォロー (Communication&Follow)

通塾時は、コミュニケーション&フォローの両方が重要◎

- 1 まず生徒の取り組みを褒めます
- 2 自宅演習でできなかったところを教えます



家でもきちんと
学習に取り組めて
いたね! うれしい!



間違えたところをすぐフィードバックしてもらえると! 分からないまま、進まない!



生徒POINT

STEP 4

Communication
& Follow

(生徒フォロー)

Myeトレなら、自宅演習コースをまるっと手軽に実現!
家時間を有効活用させ、学力アップを目指せます

◀ 次のページでは、実際にMyeトレを導入している教室の声をご紹介します。運用ヒントが盛りだくさん!

User's Voice



明花塾 (岐阜県 瑞穂市)
Myeトレ導入:2022年4月

Myeトレ導入から半年 学年1位を取る生徒を輩出など、 学習効果がさっそく表れています!

県内の進学校合格を目指し、地元密着型の指導を行っている明花塾では、家庭学習用教材としてMyeトレをリリース直後から導入。さっそく生徒の学力アップに効果が出ているとお聞きし、詳しく話を伺いました。



明花塾
山中 敏史先生

導入の狙いは「家庭での自学自習」

当塾では日頃から自習に来る生徒が多く、一人ひとりに問題を選んで対応するのが大変でした。そこで、生徒が問題を自由に選んで学習できるようなシステムがないかと探していました。教室でももちろん自宅でも学習させたかったので、持ち運べるタブレットで使える教材はないか探していたところ、Myeトレに出会いました。eトレは知っていましたでしたが、eトレの問題がタブレットで使えるようになったと知り、これなら生徒が自宅でもしっかりと自学自習できると、すぐに導入を決めました。

百聞は一見に如かず 実際に体験してもらうことで、 保護者へ学習効果をアピール

保護者会や授業内でMyeトレについて説明をしますが、それだけではなかなか良さが伝わりません。そこで、Myeトレのアカウントを生徒一人ひとりに発行して、実際に教室で体験してもらう機会を設けています。
重要なのは、生徒だけに体験してもらうのではなく、保護者も一緒に体験してもらうことです。お金を払うのは保護者であり、家を中心に

Myeトレ受講生の多くが家庭で学習 今まで宿題だけだった生徒にも 学習習慣が定着

Myeトレは生徒の好きなタイミングで学習できるようにしており、受講している生徒の9割は自宅で学習しています。授業に合わせた単元を復習する生徒もいれば、苦手な科目に取り組みなど、学習する内容は生徒に任せています。

今までは宿題だけしかやらず、全然勉強しなかった生徒が、Myeトレを始めてからは家でしっかりと勉強していると保護者から嬉しい声がありました。初めて体験したときと同様に、合格したらその場で保護者に自慢できるといのがハマったきっかけのようです。楽しんで学習できるだけでなく、苦手な英語も20点くらい上がるなど、学力も付いてきています。それが自信となり、他の科目の学習も始めていますので、今後は

楽しみです。

またもともと上位の生徒ですが、Myeトレを受講してから初めて学年1位を取ることができました。今までは超えられない壁があったようですが、Myeトレの何度も反復して解く流れでケアレスミス無くすることができ、しっかりと点数に結び付いたようです。

大切なのは「生徒一人ひとりの学習管理」 モチベーションを高めながら、 一人での学習を継続できる環境づくりを

Myeトレを導入して生徒が自学自習できる環境を整えましたが、なかなか自分だけで進めるのが難しい子もいます。そういった生徒へは「もっと頑張つてやろう!」などの声掛けはもちろん、授業の内容に合わせた復習用のカリキュラムを小まめに配信するなどして、自学自習する習慣を付けさせています。また、何を勉強したらいいかわからないという場合は、その生徒に必要なと思われる学習カリキュラムを配信するなど、一人ひとりに寄り添ったフォローを大切にしています。

また選んだ問題の難易度がその生徒に合っていないと思えば「この問題をやってみたらどう?」といったアドバイスもします。生徒が家庭学習を続けていくためのフォローは今後も継続して行い、将来的に自学力を身に付けてもらえればと思います。

Myeトレを活用した 定期テスト対策講座を実施 徹底的に演習できると 定員を上回る集客に成功



学習効果をさらに実感してもらうために、Myeトレを使った理科・社会の定期テスト対策講座を始めました。教室に用意しているタブレットを使って、その時間は徹底的にMyeトレでテストに向けた演習を行います。定期テスト範囲に合わせた学習カリキュラムも簡単に作成して生徒に配信できるので、スムーズに演習に取り組んでいます。

一堂に集まって行うことで、教室は大変にぎわいます。タブレットの数にも限りがあるので定員を26名としていたところ、30名を超す申し込みがありました。理社はテスト直前の反復学習でしっかり点数につながるもので、こうした講座は訴求力があると感じました。今後は、講座の効果をしっかりとMyeトレのアピール材料として活かしていきたいと思っています。

志望校合格に向け、 Myeトレで自信を付けてほしい 春リリースの手書き機能にも期待大!

Myeトレでの反復学習は、本当に暗記に強いと思います。生徒たちが自分から積極的に活用し、学習の定着を図れるよう、これからもしっかりと



学年1位を取った 生徒にインタビュー!

R.K.Kun
(中学2年生)

!! お見事!!

友だちに負けたくないから、 毎日3時間ひたすら演習しました!

Q) Myeトレでどのように学習していますか。

A) 普段は、週3回くらい家で勉強しています。テスト2週間前からは単語や漢字などを中心に、塾で2時間そして家で1時間と、毎日3時間やっています。タブレット1台あれば、どこでも勉強できるし、荷物が少なく済むので便利です。勉強する内容は自分で決めています。先生に相談することもあります。

Q) テスト前の進め方を具体的に教えてください。

A) テスト範囲の単元を、ステップ・チェック・テスト対策・チャレンジとすべて解きます。不合格だったらリトライ・リチェックまで行い、間違えた問題は必ず解き直しています。分からない問題があっても先生に質問できるので、ばっちり対策できました。実際のテストで似たような問題が出たので、ラッキーでした!

Q) Myeトレの感想を教えてください。

A) 問題がテストのような形で出てくるので、実際のテストのように解けるのが良い!教科書別に分野があるので、自分が使っている教科書に合わせて勉強しやすいです。また、一番気に入っているのは、「合格」「不合格」がちゃんと出るので、自分の苦手なところが目に見えて分かることです。

Q) Myeトレで学習し始め、変わったと思うところはありますか。

A) 1年生のころは、ケアレスミスがすごく多かったです。Myeトレで何度も解くことで、そういったミスが格段に減ったと思います。

Q) 入試に向けて、これからどう学習していきますか。

A) 今まではテストに向けて単語とかの勉強ばかりでしたが、苦手な英語の文法や長文にもトライしていきます。得意な科目と苦手な科目を交互にやりながら、入試に向けて頑張っていきます!



りサポートしていきたいと思っています。
また、来春に搭載されるという手書き機能を非常に楽しみにしています。生徒がどのように答えたのか、また途中どのような考えをしたのか、しっかりと確認できるようになるのは非常に大きいです。生徒の学習管理に役立つはずだと期待しています!



eトレの生みの親が語る
10

安全安心の進路指導でいいのか

受験シーズンの開始。受験生を預かる先生方は、どうい
う指導が望まれるのか、悩むところではないか。生徒の個
性や志望を受け止め、内申書やテストの成績を資料とし
て志願先の合格可能性を予測する。ここまででは誰がやって
もそんなに変わることはない。問題はその先だ。

「合格率100%」を謳う宣伝文句をよく見かけるが、実際
に毎年受験生全員が志望校合格を果たしているのか。そ
れとも100%は努力目標ということなのか。いずれにして
も、それが教育として価値あることなのか。ただ単に生
徒や保護者の不安心理、つまり今流行の「安全安心」願
望につけこんでいるだけのブラフなのではないかと思
えない。そんなおまじないが効くことはない。事前の模擬
テストなどで合格圏、「安全安心」。そうであれば100%の合
格が約束されるかというと、必ずしもそうは問屋が卸さ
ない。受験だけではない、そもそも100%の「安全安心」な
どは夢物語でしかない。敢えてそれを言うのは、拙い騙し
のテクニックであろう。他力本願の「安全安心」はない。
そんな虫のいい話はない。自分の安全を求めるのなら自分
が能動的に用心しなければならないのだ。「安全用心」が
本当である。「平穩無事」を願う気持ちは理解できる。が、
徹底しようとするならば何もしないで「引きこもる」し
かない。何かやろうとすれば必ずリスクがつきものなのだ
から。

「安全安心」も「平穩無事」も心の中でそっと期待する
だけならまだいい。それが攻撃的に変身すると社会的弊
害となる。元陸上競技の選手として鳴らした為末大氏が
SNS上でこんなことを書き込んでいた。「私たちの国に
は、何かあったらどうするんだ」症候群がはびこっている
と。ほんの少しでも平穩な生活を脅かすかもしれない不
安やリスクが予想されるだけで、それを徹底して排除し
ようとする。変化を恐れ、安定と現状維持を無意識に優
先する空気が走ってしまうのだ。「何かあったらどうする、
責任取れるのか」と、攻撃的にもなるから始末が悪い。「危
ない」や「想定外」を恐れ、かくして公園から子どもがい
なくなる。「万が一コロナにかかったらいやだ」とばかりに、

外でひとり自転車に乗っている
ときでさえマスクを着けたま
ま。自分に対して過剰に防
衛する姿は滑稽でもある。

些末なことに神経をいら立
たせ、徹底して不安を封じ込
めようという強迫的な心理は、
行き過ぎた病理に違いない。

これは一見すると社会に安定と秩序をもたらすかと思え
るが、実はそうではない。次から次へと不安材料を探し回
り、きりがない。その弊害として社会の停滞と画一化、個
人の自由と可能性が押さえ付けられる。だから、発展し
ない社会になってしまうのだ。

さて、こういう風潮の中で子どもの教育であり、進路
指導である。以前から学校の進路指導は「平穩無事の安
全圏狙い」に徹するのが主流で、それを後押しするよう
な学習塾もある。受験は、ほとんどの生徒が人生の中で通
過せざるを得ない関門である。それまで育ててきた人
間性が問われ、また人間の成長の場にもなる。一時の敗北
を恥じ恐れて妥協することも、敢闘精神を貫くことも選
択肢。先述した状況説明を前提に、多様な選択の道を示
すことが進路指導の核心であろう。指導者の人間性の豊
かさも問われるが、生徒に自分の価値観を押し付けるこ
となく、本人の決断を尊重することだ。

私はいつも生徒たちの前でこう言ってきたが、参考にな
るだろうか。「君たちに平穩無事や表面的な幸せなんて
要らない。高い壁をよじ登ろうと挑戦する君たちがいれ
ばいい」。

(続く)



猪野 一二三男
塾経営コンサルタント
大手進学塾で24年間勤務、役員とし
て活躍。その後、独立してeトレを開発、
株式会社を立ち上げ、eトレを開発、
販売を開始する。



\\ 変化に対応する学習塾をさらにバックアップ! \\
問題データベースは2023年度も進化し続けます



進化! 新たな科目が登場! 新課程にもしっかり対応できます NEW!!

まずは2022年度から必修科目となった4科目が追加!

- 地理総合
- 歴史総合
- 公共
- 情報I

学校の授業の予習・復習は
もちろん、定期テスト前などの
自学自習に最適!

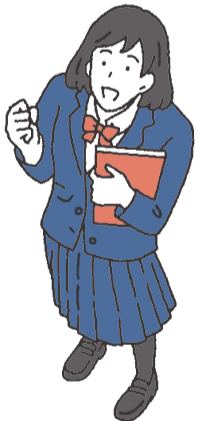

進化! GMARCH対策として効率的・効果的な学習が可能に

GMARCHを目指す生徒を、最短ルートで受験突破へ導きます!

《現在、鋭意企画中! 続報をお待ちください!!》

進化! 演習にプラスして「リスニング」対策もばっちり!

ユーザーからの多くの声にお応えし、中学英語にリスニング問題が新たに加わります。

リスニング

リスニング入門

LEVEL UP!!

NEW!!

2つのレベルで新登場

\\ いま必要とされる英語力をしっかり習得! \\



User's Voice

Edu Plan OPAS
(北海道 小樽市)

eトレ導入:2019年10月



「通いたくなる塾づくり」で 自然と広がる生徒の輪

圧倒的な演習量と学習の質、
両面からのサポートで
成績アップする生徒が続出

実際の演習の様子を
ご覧いただけます



今回は、北海道小樽市にあるEdu Plan OPASさんにお伺いしました。演習コースでは、定期的に既習内容の確認を実施するなど、生徒がきちんと理解するための仕組みを整え、結果につなげています。今回は、石川代表に教室運営の秘訣をお聞きしました。



■インタビューー
エルソフト株式会社 浅見 菜津子
Edu Plan OPAS 石川 佳功代表

間においても生徒の学力の伸びに対する会話が盛んになり、教室自体の活気が増しているという実感がありません。

忘れ始める前の「再確認」をeトレで定例化

浅見) 教室全体に活気が出ているというのは、運営するにあたって大変強みになりそうですね。そのほかにも何か工夫していることはありますか。

浅見) 話は変わりますが、高校生向けに実施している「確認テスト」の効果が大変大きいと聞きました。どのようなものを教えていただけますか。

石川) 成績アップのためには演習量を増やすことが大切ですが、同時に、勉強の質を高めることも重要だと考えています。そこで当塾では、まずノートのまとめ方など勉強の仕方から指導を始めます。例えばこのノート(左図参照)を書いている生徒は、もともと答えだけを淡々と書き出すタイプでしたが、より自分の理解を深めるために絵や図と一緒に書いてみようというアドバイスをし、ここまでまとめられるようになりまし

石川) 2か月に1度、既習内容の定着度の確認を目的とした「高校生確認テスト」を開催しています。忘れ始める前にきちんと再確認しようということですね。生徒それぞれの直近2か月間の成績データをもとに、一定の正答率以下の問題を印刷し、すべて解かせます。

がついていて、それらをまとめて対応するにはeトレが最適だと思いい、演習に特化したコースを始めました。実は以前からeトレの評判は聞いていたので、今こそ始め時、という感じでした(笑)。理解にかけた時間の何倍も練習することで知識をアウトプットする力を鍛えています。eトレなら超基礎レベルから難関大

間前には面談を行い、苦手単元(テストの出題範囲)を共有することで振り返りをしていくように促します。そして2か月ごとにこれを繰り返すことで定着度を上げ、生徒が分かったつもりで終わらないようにしています。

石川) そうですね。積極的に行動できる人材の育成を目的として、2017年に運営を始めました。今は個別指導を行う「OPAS(オーパス)」と、演習を行う「Monet(モネ)」の2コースで指導しています。塾名にもなっているOPASには「道標(みちしるべ)、指針」という意味があり、生徒がそれぞれの分岐点に立ったとき進むべき道を示せるように、という思いで日々生徒を教えています。

いつもは個々で学ぶ生徒たちですが、この日だけは参加者が同じ時間・空間で一緒にeトレ演習を実施します。これにより生徒同士が切磋琢磨し合える環境がつくれるので、学習のモチベーションアップにもつながっています。実は、これは卒業生のチューターも提案によって始まりました。実際eトレで成績が上がったと実感しているからこそ自信を持って指導できま



し、生徒にとっても、演習をすればきちんと伸びることを体現している先輩が身近にいるのは大変心強いですよ。

保護者の想いをeトレで具現化 より活気溢れる教室に

浅見) eトレを導入したきっかけは何だったのでしょうか。

石川) きっかけは、保護者から「家ではなかなか勉強をしないから塾にいい間はないから問題を解かせてほしい」という要望が多く寄せられたことです。また、「苦手なところを繰り返し練習させてほしい」といった声も上



基本は生徒の自立学習ですが、つまづきが見えたとときには積極的に声を掛けるなどフォローを欠かしません。eトレは授業のように一方的に教えるのではなく、コミュニケーションを取りながら進められるため、生徒との接点が増えています。また、チューター

石川) 目的や学年の異なる生徒たちと一緒に演習させています。小学生は私国立中学受験に向けた予習、中学生は定期テストのための復習、高校生は大学入試に向けた演習トレーニングを目的としている生徒が多いですね。個別指導受講生の8割以上がeトレ演習コースを受講していますが、中でも一番多いのは高校生です。

授業の流れとして、まず定期テストや模試の結果から生徒ごとの学習計画を立てます。その後、eトレ担当のチューターがそれをもとに一人ひとりの進捗状況や理解度に合わせて随時問題を選択し、学習させていきます。

今回の話を伺った石川代表もチューターも、『生徒のために』を第一に、一人ひとりに最適な学習を提供することを重視しています。また教室に入ると、「こんにちは!」と元気に挨拶をしてくれる生徒がいて、そんな生徒に「今日学校はどうだった?」と気さくに話し掛けるチューターがいる。そんな様子を目にし、日頃からコミュニケーションを大切にして生徒が学びやすく相談しやすい環境をつくっているのだと感じました。Edu Plan OPASさん、今後さらなる発展を祈念しております。

eトレ担当のチューターに聞きました!

Q) ずばり、eトレの好きなところを教えてください。

生徒ごとの進度をきちんと可視化できるところが気に入っています。eトレを担当するチューターは複数いますが、生徒一人ひとりの学習状況がデータ化されることで、別の曜日・時間で指導するチューターとも、共通認識をもって進めていけます。

また、生徒の苦手なところを繰り返し学習させられるところが便利です。今理解しているつもりでも、翌週もう一度解いてみるとできなくなっている、といったことも少なくありません。そんなときeトレがあれば、各生徒に必要な問題だけを集めて即座に対応できるので、大変使いやすいです!



Q) 生徒を指導する際に気を付けているところを教えてください。

生徒一人ひとりの進捗状況に合わせて、学習を提供できるよう工夫しています。まずは、解説のラーニングプリントからひと通り取り組ませますが、理解できている単元はチェックプリントだけ選んで解かせるなど、生徒が効率的に学べるよう臨機応変に動いています。その上で、プリントの合間には必ず声掛けすることを徹底します。「この問題できるようになったね、すごい!」といった学習面と、「今日も部活動大変だった?」など日常のコミュニケーションを、意識的に盛り込むようにしています。メリハリをつけながらも、生徒がカジュアルに相談できるような環境づくりを大切にしていますね。



生徒がつい友達に紹介したくなる
地域に根差した塾に

浅見) チューターが積極的に意見を出し、日々工夫しているからこそ生徒にも人気の講座になったのです。それでは、生徒からの評判はいかがでしょう。

石川) 「できると思っていたことが全然できなかったことに気付いた」「実際に書いて演習することで苦手な部分を全部覚えられた」といった声をはじめとして、生徒からは大変好評です。中には、入塾時にテストの合計が250点だった生徒が、8か月eトレ演習に取り組んで450点ほどにまで向上したというケースもあるなど、日頃からアウトプットする習慣を付けることで、きちんと結果が出ています。また、その生徒の紹介で入塾した子がいるなど、生徒同士のつながりで輪が広がり、どんどん生徒が増えていきます。

eトレの収益率は上々、
今後は新たなステージへ

浅見) eトレが教室のお役に立てているようで、幸いです。それでは最後に、今後の展望を教えてください。

石川) これまでは、指導が行き届かなくなることを考慮して、一定数で受け入れを停止していましたが、今は新たに他の地区への展開を検討し始めています。というのも、eトレ導入以降、多くの生徒がコースを併用していることもあり、近年ではeトレの売り上げが全体の40%ほどを占めています。これはまさに思惑通りで、ある先生にしか指導ができない、などと属人化しない体制できちんと生徒の成績を上げられる仕組みができています。今後はさらに、スタッフの成長や、進化していくeトレのシステムにも期待しながら、活動の幅を広げていくつもりです。

全国各地から好評をいただいているeトレ

【現役の先生が選ぶ!】

eトレの魅力

先生が管理しやすく、生徒が夢中になれる学習システムだからこそ、きちんと成果につながり、高い満足度を獲得できます!

1 圧倒的な演習量を確保でき、定着度アップ!

ここがPOINT

- 問題の解説、練習問題、確認テストまでが1セット、分かるまでとことん取り組みます
- 間違えた問題は類題でその場で振り返り、知識をきちんと定着させます

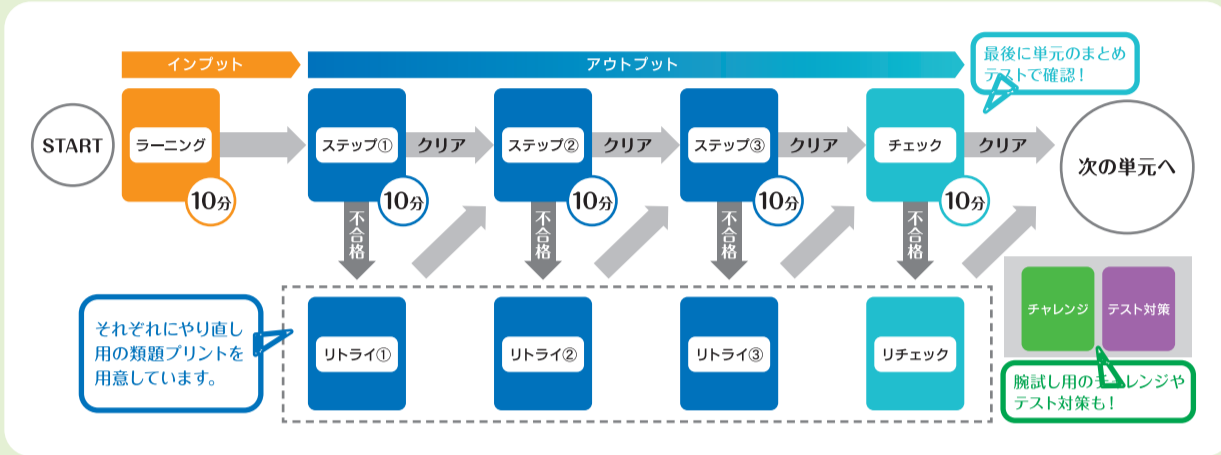

生徒の声

中3の模試では理科の点数が伸び悩みましたが、入試2か月前からは入試形式の問題をひたすら解いて慣れるようにしました。その結果、入試本番では100点を取ることができました!

2 生徒の目標や課題に合わせた問題で、効率的に学習できる!

ここがPOINT

- 小1~高3までの主要科目に対応した最大25万ページ120万題を収録
- 授業の復習やテスト対策、学校の授業の予習まで、幅広い目的に合わせて演習できます



先生の声

体系的に学習させることができるため、生徒自身で学習内容を整理しながら進められます!また、問題数が多く生徒に合わせた問題を提供しやすいです。

3 生徒に自立学習させやすい!

ここがPOINT

- 解説・問題プリントには図表やグラフといった図版を用い、生徒の理解を手助けします
- 問題を解くごとの合否判定や声掛け音声で、生徒のやる気をどんどん引き出します

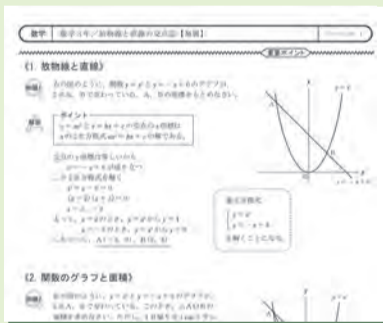

高校の基礎問題にはより理解を深める“解説映像”付き!!

生徒の声

高校受験のときから大学受験までの間、ずっとeトレを続けました。解説「ラーニング」は、説明がしっかりしているので予習もでき、高校の授業がとて楽になりました。特に、理社を学ぶのにピッタリで、化学の評定では10を取ることができ、第一志望大学にも推薦合格しました。

4 進度を可視化、フォローがしやすい!

ここがPOINT

- データ化されている生徒一人ひとりの学習状況は、帳票として簡単印刷
- 先生の労務を増やさず、保護者に説得力のあるフィードバックが可能です

学年	科目	単元	学習日時	学習時間	正解率	達成度
中学3年	数学	関数	2023/01/10	15分	80%	達成
中学3年	英語	文法	2023/01/11	20分	90%	達成
中学3年	理科	力学	2023/01/12	30分	70%	達成

学年	科目	単元	学習日時	学習時間	正解率	達成度
中学3年	数学	関数	2023/01/10	15分	80%	達成
中学3年	英語	文法	2023/01/11	20分	90%	達成
中学3年	理科	力学	2023/01/12	30分	70%	達成

先生の声

毎月1回保護者に向けて生徒の学習報告をお送りしています。学習したプリントの量が見えるので、うちの子がこんなに解いたの!といった驚きの声をいただきます。また、直近の成績データも帳票として簡単にらせるので、面談などで目標設定をする際にも便利です。

\\ 充実のサポート体制がeシリーズの魅力 \\ 導入から活用まで、先生を、生徒を、教室を支えます!

塾の毎日に!!
初めての導入でも安心です

Myeトレ・eトレって何だろう?

YouTubeチャンネル

導入教室の演習風景や運営の工夫など、ヒントがたくさん!

オンラインセミナー

先生向けの無料オンラインセミナーを随時開催しています。
最新情報をいち早くゲット!



最新情報を更新中!

人気の「突撃!隣のeトレ教室」シリーズでは、全国の学習塾でのeトレ運用事例をご紹介します。また、Myeトレが1分で簡単に分かる紹介動画も公開中!



\\ オンラインセミナーにご参加いただいた先生方の声をご紹介します //

- 1時間があっという間でした!ととても分かりやすかったです。
- 実際に活用している先生方の運用方法を知ることができて、とても参考になりました。

もっと知りたい!

シミュレーター

Myeトレ・eトレの世界観をまずは手軽に体験できます。
実際の画面をベースに操作や学習の流れが分かるので、教室で使うイメージが湧きやすい!

オンライン、対面でご案内 **おすすめ!**

実際の問題や操作画面を共有しながら、Myeトレ・eトレの詳細を説明します。
貴塾にあった運用提案もおまかせください!

\\ オンラインでの案内をご体験いただいた塾様に、感想をお聞きしました //

- 以前から興味があったeトレ。すべての質問に答えていただき、不安がすっかり消えました!
- 説明が分かりやすく、安心して申し込むことができました。

私たちが
ご案内します!



生徒向け体験会

生徒への演習授業を無料で実施しています。
これまでも多くの生徒・先生から満足の声が上がっています!

導入!使いこなしたい!

安心ソウサポート

基本の操作から日々の不明点まで、オンライン対面でサポートします。
特に導入し始めたばかりの先生には、大変おすすめです。

私たちが
ご案内します!



eトレユーザーの声

親切な説明で不安が解消!

生徒の登録から問題選択、得点入力までひと通りの流れと一緒に確認でき、教室で演習を行うイメージがわかりました!画面を見ながら、とても分かりやすかったです。(北海道 T塾様)

Myeトレユーザーの声

生徒が問題選択に悩む時間が無くなった!

生徒単位で学習範囲を設定する方法を教えていただけなので、家で自由に進めさせる自立学習でも、取り組んでほしい内容だけをピックアップして提供できるようになりました!(大阪府 H塾様)

今後も、あらゆる角度から塾をサポートしていきます!

■Myeトレ・eトレに関するご相談やお問い合わせは
お近くの教育開発出版(株)各営業所、またはeサポートまで。

エルソフト eサポート

電話 050-3822-5800

メール info@e-tj.net

Mye & eトレ Times 「在り続ける」塾をデザインする 2023 新春号

発行人 教育開発出版株式会社 〒168-0073 東京都杉並区下高井戸1-39-12
Tel.03-3304-5291 Fax.03-3303-8791

導入実績
全国8,000教室
さらに拡大する



Myeトレも
拡大中!

教育開発出版株式会社
KYO-KAI www.kyo-kai.co.jp

本社 〒168-0073 東京都杉並区下高井戸1-39-12 ☎03(3304)5291

東京営業所	〒168-0073 東京都杉並区下高井戸1-39-12	☎03-3304-5321
千葉営業所	〒273-0012 千葉県船橋市浜町2-1-1 さらばーと三井ビル8F 816号室	☎047-437-1571
埼玉北関東営業所	〒336-0022 埼玉県さいたま市南区白幡3-6-7 シャトレヌ武蔵浦和2F	☎048-839-1571
横浜営業所	〒224-0003 神奈川県横浜市都筑区中川中央1-28-11 平本ビル5F	☎045-914-3819
札幌営業所	〒065-0020 北海道札幌市東区北20条東17-2-26 ハイツ元町101	☎011-790-8390
仙台営業所	〒982-0031 宮城県仙台市太白区泉崎1-33-10 富沢公園パークマンション104	☎022-307-1640
湘南営業所	〒247-0009 神奈川県横浜市栄区鍛冶ヶ谷2-33-1	☎045-893-4891
静岡営業所	〒426-0041 静岡県藤枝市高柳3-1-3 シャルム平井1F	☎054-636-6123
名古屋営業所	〒453-0014 愛知県名古屋市中村区則武1-19-13 KSビル3F	☎052-452-9901
関西支社	〒567-0888 大阪府茨木市駅前3-2-2 兎永ビル2F	☎072-604-8800
広島営業所	〒733-0834 広島県広島市西区草津新町1-3-19	☎082-501-3553
四国営業所	〒790-0044 愛媛県松山市余戸東5-11-25	☎089-974-1629
福岡営業所	〒812-0018 福岡県福岡市博多区住吉4-3-2 博多エイトビル6F	☎092-441-4621
沖縄営業所	〒901-0312 沖縄県糸満市北波平48	☎098-992-0522